



## LE LOGIS DE MARTHE - CHANTERAC

### LE LOGIS DE MARTHE

6 personnes

<https://logisdemarthe.fr>



Claudine et Paul LAFAYE

+33 6 43 54 35 42

+33 6 07 03 00 84

**A** Le Logis de Marthe : Claudine LAFAYE,  
Parentie 24190 CHANTERAC

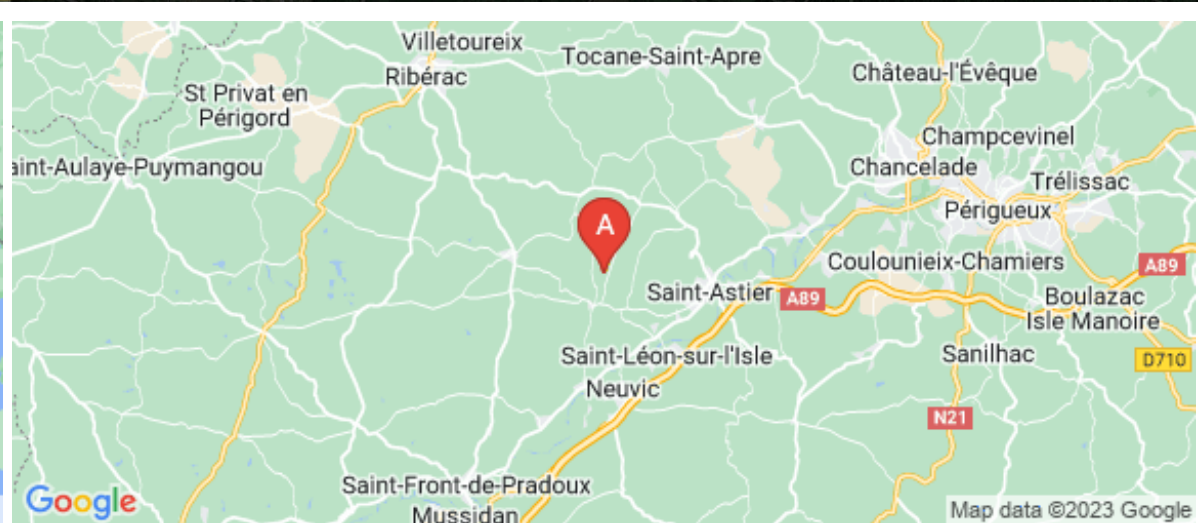



## Le Logis de Marthe

☆☆



Maison



6

personnes  
(Maxi: 6 pers.)



3

chambres



0

m<sup>2</sup>

Cette maison de famille, rénovée du sol au plafond, est accolée à une ancienne ferme typique du Périgord blanc. Ici, plus question de polyculture traditionnelle mais de loisirs, de détente et d'art de vivre. Les premiers voisins sont à 300 mètres. Située dans un petit village calme, elle domine la jolie vallée du Salembre. De la terrasse abritée, exposée plein Sud, la vue est splendide. La maison se compose d'un salon-séjour avec une grande cheminée équipée d'un poêle à bois, une cuisine, un cellier, une salle d'eau, 3 chambres (CH1 : 1 lit 140 / CH2 : 1 lit 140 / CH3 : 2 lits 90). Les meubles anciens sont mariés à des éléments de décoration modernes, l'ensemble créant une ambiance chaleureuse. A l'avant, l'agréable terrasse couverte communique avec un jardin clos, bien fleuri, orné d'un bananier et d'une treille ancienne. A l'arrière, la demeure dispose d'un second jardin clos, ombragé par des arbres fruitiers.

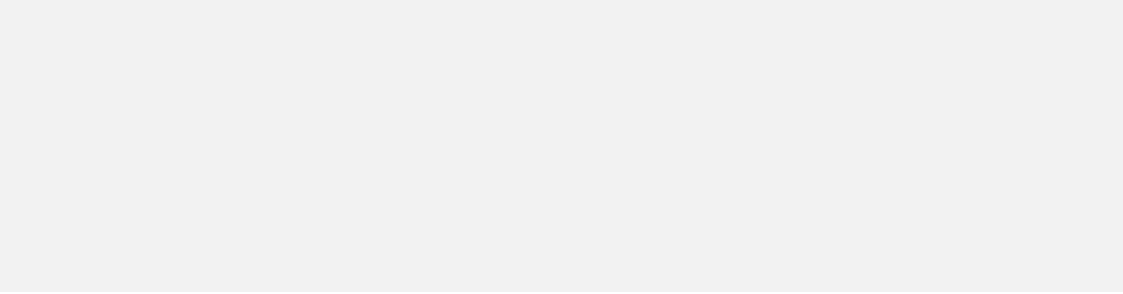

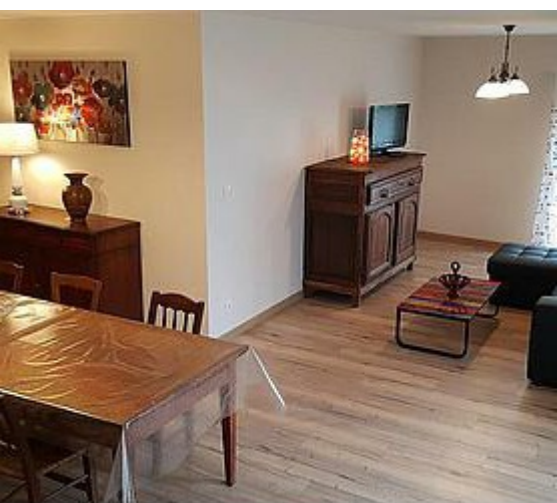

## Pièces et équipements

|                                     |   |  |
|-------------------------------------|---|--|
| <i>Chambres</i>                     | Chambre(s): 3<br>Lit(s): 0                                    | dont lit(s) 1 pers.: 2<br>dont lit(s) 2 pers.: 2 |
| <i>Salle de bains / Salle d'eau</i> | Salle de bains avec douche<br>Salle(s) d'eau (avec douche): 1 |  |
| <i>WC</i>                           | WC: 1   |  |
| <i>Cuisine</i>                      | Cuisine<br>Combiné congélation<br>Four à micro ondes          | Four<br>Lave vaisselle                           |
| <i>Autres pièces</i>                | Salon<br>Séjour   | Cellier<br>Terrasse                              |
| <i>Media</i>                        | Télévision  |  |
| <i>Autres équipements</i>           | Lave linge privatif   | Matériel de repassage                            |
| <i>Chauffage / AC</i>               | Chauffage   | Poêle à bois                                     |
| <i>Exterieur</i>                    | Barbecue<br>Jardin privé<br>Terrain clos                      | Cour<br>Salon de jardin                          |
| <i>Divers</i>                       |   |  |

## Infos sur l'établissement



*Communs*

Entrée indépendante

Habitation indépendante



*Activités*



*Internet*



*Parking*

Parking privé



*Services*

Location de draps et/ou de linge

Nettoyage / ménage

Option forfait ménage : 45 €

Option location draps : 10 € / lit



*Extérieurs*

## A savoir : conditions de la location

*Arrivée* entre 16h et 18h

*Départ* entre 9h et 10h

*Langue(s)  
parlée(s)* Français

*Annulation/  
Prépaiement/  
Dépot de  
garantie*

*Moyens de  
paiement* Chèques bancaires et postaux Espèces

*Ménage* Option forfait ménage : 45 €

*Draps et Linge  
de maison* Option location draps : 10 € / lit

*Enfants et lits  
d'appoints* Lit bébé

*Animaux  
domestiques* Les animaux sont admis.  
sous conditions

## Tarifs (au 27/03/23)

Le Logis de Marthe

Chauffage en supplément - Taxe de séjour en sus : 0,66 €/nuitée/adulte

| Tarifs en €:                   | Tarif 1 nuit en semaine<br>(L, M, M, J, D) | Tarif 1 nuit en weekend<br>(V ou S) | Tarif 2 nuits weekend<br>(V+S) | Tarif 7 nuits semaine |
|--------------------------------|--|-------------------------------------|--------------------------------|-----------------------|
| du 01/10/2022<br>au 03/06/2023 |  |                                     |                                | 220€                  |
| du 03/06/2023<br>au 01/07/2023 |  |                                     |                                | 280€                  |
| du 01/07/2023<br>au 26/08/2023 |  |                                     |                                | 380€                  |
| du 26/08/2023<br>au 30/09/2023 |  |                                     |                                | 280€                  |

# Mes recommandations

Guide Touristique

Carte Vélo Route Voie Verte

OFFICES DE TOURISME VALLÉE DE L'ISLE  
WWW.TOURISME-ISLEPERIGORD.COM



## Le Saint-Aquilin

+33 5 53 07 00 03

Le Bourg 875 rue de la République

4.5 km

SAINT-AQUILIN



Au cœur du village, ce bar-restaurant a été repris par Eric et Gauthier. Fervents défenseurs de l'agriculture biologique et des produits locaux de qualité, ils proposent une cuisine bistro savoureuse, renouvelée au quotidien et au fil des saisons. Ouvert le midi du mardi au dimanche, le soir vendredi et samedi. La formule du jour servie en semaine au déjeuner, les mardi, mercredi, jeudi et vendredi, est très complète avec soupe, entrée, plat, dessert et café ! Le menu à découvrir le week-end se décline aussi à l'ardoise. Exemples de plats : - Crème de topinambours à l'huile de noisettes, écume de Cabécou du Périgord. - Noix de veau, sauce crémeuse au foie gras, potimarron rôti et polenta croustillante. - Tarte au chocolat et noix de Pécan caramélisées. Les + : - La formule du midi très complète - Le choix de vins au verre



## Restaurant Au Bon Accueil

+33 5 53 91 82 17

4.8 km

SAINT-VINCENT-DE-CONNÉZAC



Le Bon Accueil vous propose une cuisine familiale et traditionnelle du Périgord composée de produits issus de notre région. Le Bon Accueil, c'est aussi une carte de pizzas à emporter ou à manger sur place. Le restaurant est composé d'une grande salle (jusqu'à 80 couverts) pour des repas de groupes, fêtes de famille... et d'une terrasse. Bar, tabac, jeux de grattage et loto, babyfoot. Exemples de plats : - Escalope de foie gras à la crème de mûre. - Magret grillé au fromage de la Trappe. Les + : -La grande capacité de la salle de restaurant -les menus composés de produits issus de la région.



## Le Cilaos

+33 5 53 81 11 64

15 Avenue de Planèze

<https://le-cilaos5.webnode.fr>

5.4 km

NEUVIC



Sur les rives de l'Isle, dans un cadre chaleureux et atypique, le Cilaos vous propose une cuisine évolutive respectant la saisonnalité des produits avec un approvisionnement local. Venez découvrir la formule déjeuner, au goût de tous, dans un cadre bucolique. Le soir, réservez-vous un moment d'exception dans une ambiance accueillante et élégante. Exemple de plats : -filet de rouget au beurre blanc, purée de carotte au cumbava, gnocchi et jeunes pousses d'épinard. -Paris-Brest revisité au chocolat au lait, cœur praliné et noix du Périgord. Le restaurant propose une salle à l'étage (40 pers.) et une terrasse d'été à l'étage (40 pers.) Le restaurant propose également un service traiteur. Les plus : -La vue panoramique sur la rivière Isle depuis la nouvelle terrasse d'été à l'étage -une cuisine raffinée de saison



## L'Auberge du Relais de la Ganache

+33 5 53 09 67 33

<http://www.laganache.fr>

7.9 km

SAINT-ASTIER



Dans un cadre intimiste et authentique, l'auberge vous fera découvrir autour d'un menu unique, une cuisine actuelle, principalement axée sur les produits locaux : Truite de la Beaurnonne, Esturgeon de Neuvic, Canard du Périgord, Veau de la Vallée, Agneau bio de Montrem... Menu unique "Auberge". Repas d'affaires ou familiaux, repas de petits groupes (max 16 personnes) Service traiteur, plats à emporter Exemples de plats : - Quenelle de truite et son sablé parmesan - Croquettes de veau au citron et Velouté de shiitakés - Pavlova coquelicot, fraises et nectarines Membre des Restaurants de Qualité et de la Route du Foie gras, référencé par Gault et Millau. Possibilité d'hébergement sur place en B & B.

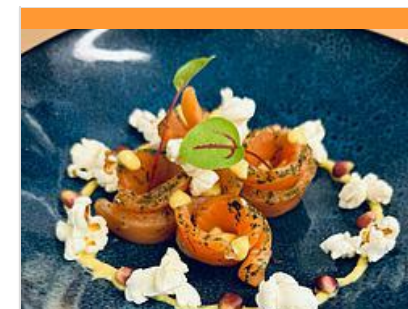

## La Douzième Heure

+33 9 50 80 94 62

8 Rue du 8 Mai 1945

8.4 km

DOUZILLAC



La Douzième heure est un restaurant en Périgord Blanc à Douzillac près de Neuvic, tenu par Yannick et Clara, un couple de passionnés, autant par la cuisine que par l'humain ! La Douzième Heure vous propose une carte de plats raffinés valorisant les circuits courts. C'est une cuisine contemporaine mais sans prétention avec des saveurs marquées et des touches d'originalité. Installez-vous en salle ou sur la terrasse en face de l'église du village, un cadre bucolique pour apprécier la finesse des plats, qui changent au fil des saisons. Yannick est chef depuis 25 ans, il a travaillé dans plusieurs restaurants pour acquérir de l'expérience et définir son style (brasserie de luxe, restaurant étoilé...). Clara est spécialisée en pâtisserie, formée auprès des Compagnons du devoir. La Douzième heure est aussi un lieu pour se retrouver entre amis en fin de journée pour déguster des tapas !



# Mes recommandations (suite)

Guide Touristique

Carte Vélo Route Voie Verte

OFFICES DE TOURISME VALLÉE DE L'ISLE  
WWW.TOURISME-ISLEPERIGORD.COM



## Chez Bonnebouche

+33 5 53 80 48 59 +33 6 87 48 15 22

<https://www.facebook.com/profile.php?id=10>

12.5 km

SAINT-JEAN-D'ESTISSAC



Dans sa cuisine où l'on peut le voir à l'œuvre, Raphaël vous concocte une cuisine inventive à base de produits frais associés à une touche de saveurs venues d'ailleurs. Marie-Hélène vous accueille avec le sourire dans un cadre chaleureux dans une salle joliment décorée ou sur la terrasse ornée d'un four à pain. La carte change chaque semaine. Exemple de plats : -Chèvre de Grignols et son tartare de légumes - Magret de canard, miel, gingembre - Nougat glacé orange, grand marnier Les + : -des produits frais avec une carte différente chaque semaine -le charme de la bâtisse et de sa terrasse fleurie.



## Centre de pilotage Moto Cross et Quad Ride-On

+33 6 32 67 07 06

Les Cinq Routes

<http://www.rideonmx.com>

2.3 km

CHANTERAC



École de pilotage motocross, super cross et quad. Labellisée École Française de Moto (EFM). Fédération Française de Motocyclisme (FFM). Tous niveaux, initiation, perfectionnement, préparation aux compétitions (Champion de France junior 2012 formé ici). Initiation dès 6 ans au quad et au moto cross sur différents parcours.



## Piscine couverte de Saint-Astier

+33 5 53 54 01 66

Rue Edith Piaf

4.9 km

SAINT-ASTIER



La piscine de Saint-Astier est une piscine de type tournesol, dont le toit en forme de coupole permet d'ouvrir le bassin par beau temps. Le bassin mesure 25 m et propose 4 couloirs de nage. Cette piscine propose de nombreuses activités : club de natation, plongée sous marine, hockey subaquatique, club de triathlon. Ouverte toute l'année sauf pour maintenance ponctuelle.



## Canoë Kayak USNCK

+33 6 31 88 45 19

Union Sportive Neuvicoise de Canoë

Kayak 29 Route du Grand Mur

<http://www.canoeneuvic24.fr>

5.0 km

NEUVIC



Le club propose des descentes libres ou encadrées en canoë Kayak, des stages d'été, des descentes nocturnes, aux flambeaux et du Stand Up Paddle. École française de Canoë Kayak, le club fonctionne toute l'année. Nous proposons des descentes libres ou encadrées par un brevet d'État. Stages d'été pour les enfants dès 8 ans. Grand parking ombragé, proximité base de loisirs (Neuvic). Il est impératif de savoir nager pour pratiquer le canoë-kayak.



## Location de vélo au club de canoë-Kayak de Neuvic

+33 6 31 88 45 19

29 route du grand mur

<https://canoeneuvic24.fr>

5.0 km

NEUVIC



Découvrez la voie cyclable de la Vallée de l'Isle et le charme bucolique de ses châteaux, églises, écluses et moulins. Aventurez-vous en vélo à la rencontre des artisans locaux. Nous proposons du matériel adapté à toute la famille. Les plus petits pourront vous suivre à bord d'une remorque enfant. 19 vélos adultes de S à XXL 4 vélos enfants 1 siège enfant 4 remorques enfants

# Mes recommandations (suite)

Guide Touristique

Carte Vélo Route Voie Verte

OFFICES DE TOURISME VALLÉE DE L'ISLE  
WWW.TOURISME-ISLEPERIGORD.COM



## Piscine et Toboggans aquatiques

+33 5 53 81 37 61  
Avenue de Planèze

5.2 km  
NEUVIC



Piscine de plein air ouverte en juin (mercredi après-midi et week-end) + juillet et août (du mardi au dimanche). Cette piscine est équipée de plusieurs bassins, d'aires de jeux et de plusieurs toboggans pour adultes et enfants. Tout au long de l'été des cours d'aquagym et des leçons de natation sont proposés. Aquagym : Mardi et Jeudi de 19h30 à 20h15.



## Promenade en bateau électrique

+33 7 81 22 59 87  
Base de Loisirs

5.3 km  
NEUVIC



Promenade d'une heure sur la rivière Isle aux commandes d'un bateau électrique sans permis. La balade permet de découvrir une vue imprenable sur le château de Neuvic. Capacité des bateaux de 2 à 7 places. Base de loisirs sur place : mini-golf, tyrolienne, araignée, trampolines, piste de bowling, bac de traversée de l'Isle, tables de pique-nique, pédalo (sour réserve), filet de volley, vélo route voie verte de la Vallée de l'Isle, snack et restaurant.



## Jeu de piste "Sur les traces d'Asterius"

+33 5 53 54 13 85  
1 rue de la Fontaine

5.7 km  
SAINT-ASTIER



Viens suivre les traces d'Asterius à travers la vieille ville de Saint-Astier et découvrir qui est ce mystérieux personnage... Pour cette enquête, tu auras besoin d'ouvrir grand tes yeux pour répondre aux énigmes et suivre le parcours. Et n'oublie pas : une fois ta mission accomplie, reviens à l'Office de Tourisme chercher ta récompense ! Support disponible à l'Office de Tourisme, toute l'année. Tarif : 1 € le questionnaire-jeu Durée : 1h à 1h30



## Spot WIFI de l'Office de Tourisme

1 rue de la Fontaine

5.7 km  
SAINT-ASTIER



Hot spot gratuit et permanent, accessible à l'intérieur de l'Office de Tourisme et aux abords du bâtiment.

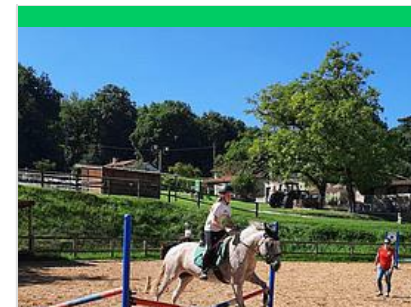

## Centre Equestre de Neuvic

+33 5 53 81 76 45 +33 6 15 36 85 77

<http://www.centreequestredeneuvic.ffe.com>

7.1 km  
NEUVIC



Pratique de l'équitation pour tous niveaux et pour tous âges : - Baptême poney dès 2 ans. - Enseignement de l'apprentissage à la compétition. - Multi activités (voltige, attelage, horse-ball). - Promenades, randonnées. - Stages pendant les vacances. - Passage des examens fédéraux. Encadrement assuré par un moniteur diplômé d'État. Accueil de cavaliers de passage.

# Mes recommandations (suite)

Guide Touristique

Carte Vélo Route Voie Verte

OFFICES DE TOURISME VALLÉE DE L'ISLE  
WWW.TOURISME-ISLEPERIGORD.COM



## Site départemental du Grand Etang de La Jemaye

+33 5 53 90 18 65# +33 5 53 90 03  
10# +33 5 53 06 82 70

14.1 km  
LA JEMAYE



Espace naturel sensible, les étangs de la Jemaye ont fait l'objet d'un vaste projet de rénovation respectant le cadre naturel. Situé en plein cœur de la Double, cet espace se prête à la découverte de la nature avec un circuit aménagé, un parcours santé, des espaces de randonnées et un observatoire. L'été, le Grand Etang permet la pratique des loisirs nautiques avec une baignade surveillée et jeux pour enfants. Un espace pique-nique et restauration est disponible. Un chemin balisé relie le site à la ferme du Parcot, autre joyau de la Double. Le Grand Etang de la Jemaye fait partie du réseau périgourdin des Espaces Naturels Sensibles. Cette structure est labellisée "Tourisme et handicap" pour les quatre types de handicaps.



## AccroZarbres - Parcours aventure

+33 6 37 89 54 72

Les Mazières Nord-Laveyssière  
<http://www.accrozarbres.com>

24.5 km  
LAVEYSSIÈRE



Sportifs ou non, découvrez la forêt autrement, en toute sécurité : tout le parc est équipé de la ligne de vie continue. Personnel qualifié, matériel conforme aux normes CE. 12 parcours progressifs dont 2 parcours sportifs et 1 parcours enfants de 11 tyroliennes, 150 jeux : Filets, Luge, Ponts suspendus, Snowboard, Tyroliennes au milieu de 5 ha de chênes et de pins. A partir de 3 ans, jusqu'aux séniors. Aires de pique-nique ombragées, Buvette, Snack, Food truck, Toilettes. NOUVEAUTE - un mini-golf vous attend sous les arbres. - 1 hectare de forêt pour un laser game en équipe.

Réservation obligatoire en été.



## Balade des Trois Villages de St Germain

+33 5 53 81 52 11  
Place de l'Église  
<https://ccivs.fr>

1.8 km  
SAINT-GERMAIN-DU-SALEMBRE



Belle boucle assez ombragée, alliant des parties boisées à une traversée de petits villages, avec des points de vue sur la campagne préservée. Le parcours est assez varié et vallonné, sur des chemins non revêtus, hormis en fin de parcours. Il permet en outre de découvrir des éléments de patrimoine remarquable.



## Boucle des Hameaux à Chantérac

+33 5 53 81 52 11  
Le Bourg

2.3 km  
CHANTERAC



Depuis le bourg de Chantérac et son église romane, la boucle des hameaux conduit à de beaux points de vue sur la vallée du Salembre en empruntant d'agréables sentiers ombragés. Elle permet la découverte de paysages variés et d'un patrimoine vernaculaire important.



## Boucle des châteaux St Aquilin

+33 5 53 54 13 85  
<https://ccivs.fr>

4.5 km  
SAINT-AQUILIN



Le chemin serpente entre la forêt des Cailloux et le plateau calcaire de St Aquilin, en passant par des fontaines. Il offre de beaux points de vue sur de remarquables demeures. Sur le chemin "la pierre Brune" réside sa légende aux curieux.

# Mes recommandations (suite)

Guide Touristique

Carte Vélo Route Voie Verte

OFFICES DE TOURISME VALLÉE DE L'ISLE  
WWW.TOURISME-ISLEPERIGORD.COM



## Les Etangs de la Jemaye

+33 5 53 06 80 17# +33 5 53 90 03 10

14.1 km  
LA JEMAYE



Le site du grand étang de la Jemaye, propriété du Conseil Général sur le canton de Ribérac, constitue un site naturel typique de la région de la Double: chapelet d'étangs, forêts étendues, prairies humides et parsemées,... Le site propose des activités très variées: chemins de randonnées, parcours de santé, sentier de découverte, baignades et commerces pendant la saison estivale. Surveillance de baignade assurée du 15 juin à fin août de 13h à 19h du lundi au vendredi et de 11h à 20h Week-end et fêtes. Le site a reçu le label Pavillon Bleu en 2015.



## Moulin de Landry

+33 5 53 82 67 73# +33 6 13 24 40 33

<http://www.moulin-de-landry.fr>

1.0 km  
CHANTERAC



## Château du Salembre

+33 5 53 82 60 10  
Le bourg

<https://patrvia.net/visit/chateau-de-saint-gerr>

1.8 km  
SAINT-GERMAIN-DU-SALEMBRE



## Château de Puyferrat

+33 6 83 47 53 98

3.8 km  
SAINT-ASTIER



## Saint-Astier : visite du clocher

+33 5 53 54 13 85

5.7 km  
SAINT-ASTIER



# Mes recommandations (suite)

Guide Touristique

Carte Vélo Route Voie Verte

OFFICES DE TOURISME VALLÉE DE L'ISLE  
WWW.TOURISME-ISLEPERIGORD.COM

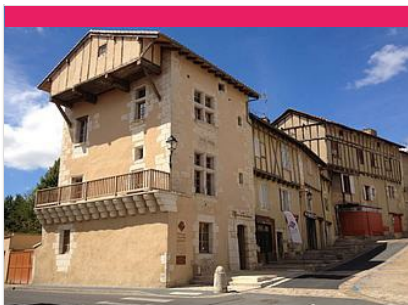

## Circuit Coeur de Ville Saint-Astier

+33 5 53 54 13 85

5.7 km  
SAINT-ASTIER



## Parc Botanique du Château de Neuvic

+33 6 36 83 85 52

5.8 km  
NEUVIC



## Château de Neuvic

+33 6 36 83 85 52

5.8 km  
NEUVIC



## Moulin de La Veyssière

+33 5 53 82 03 07  
<http://www.moulindeaveyssiere.fr>

6.8 km  
NEUVIC



## Usines à chaux de Saint-Astier

+33 5 53 54 13 85  
28 bis route de Montanceix  
<http://www.saint-astier.com>

7.3 km  
SAINT-ASTIER



# Mes recommandations (suite)

Guide Touristique

Carte Vélo Route Voie Verte

OFFICES DE TOURISME VALLÉE DE L'ISLE  
WWW.TOURISME-ISLEPERIGORD.COM



## Poterie du Repaire au Château de Fratteau

+33 6 68 41 89 21# +33 6 66 24 26 36  
Fratteau

9.4 km  
NEUVIC



## Mémorial de la Résistance

+33 5 53 81 23 55# +33 5 53 81 73 87  
<http://www.museevoulgre.fr/wp3/resistance>

12.2 km  
SAINT-ETIENNE-DE-PUYCORBIER



## Musée André Voulgre : Art de vivre et savoir-faire en Périgord

+33 5 53 81 23 55  
2 rue Raoul Grassin  
<http://www.museevoulgre.fr>

14.9 km  
MUSSIDAN



## Ferme du Parcot

+33 5 53 81 99 28# +33 7 85 02 35 26  
Chemin Abel Guionneau  
<http://www.parcot.org>

15.4 km  
ECHOURNAC



## Distillerie Artisanale Clovis Reymond

+33 5 53 81 90 01# +33 6 08 31 49 95  
49 rue Gabriel Reymond  
<http://www.clovisreymond.com>

16.1 km  
VILLAMBLARD





### Les Orgues de Montpon-Ménéstérol

+33 5 53 82 23 77

<http://www.montpon-les-orgues.fr>

28.3 km

📍 MONTPON-MENESTEROL



### Gaufres et huile de noix du Moulin de Landry

+33 5 53 82 67 73 +33 6 13 24 40 33

<https://www.moulin-de-landry.fr/>

1.0 km

📍 CHANTERAC



Découvrez les gaufres du Périgord, une tradition oubliée qui a repris vie au moulin. Autrefois cuites dans toutes les cheminées par nos grand mères et arrières grand mères, nos gaufres sont tombées dans l'oubli car très longues à fabriquer et très fragiles. Il nous semblait incontournable de les fabriquer à nouveau. Nous avons relancé la fabrication il y a quelques années. N'hésitez pas à visiter également le moulin à huile de noix et noisettes avec son bief, la meule ancienne, tous les outils pour fabriquer l'huile de noix et la farine, ainsi que la boulangerie conservée en l'état depuis sa fermeture en 1956 et qui reprend du service de temps à autres. Découvrez des meules à céréales antiques. NOUVEAU : Venez vous essayer à la mouture Gallo-Romaine !



### Fournil Bethléem - La maison du Pain

+33 6 72 65 63 97

4.1 km

📍 SAINT-AQUILIN



Découvrez la fabrication de pain au levain naturel, pétri à la main et cuit au feu de bois. Soizic et Marin vous accueillent dans leur beau fournil, lumineux et spacieux, aménagé dans une ancienne grange. Ce couple de jeunes boulangers y élabore avec passion des pains savoureux, de longue conservation et à haute valeur nutritionnelle. Ils sélectionnent avec soin leurs matières premières et utilisent des farines BIO produites localement. Pain traditionnel et gourmandises sucrées sont confectionnés à la main. On a envie de tout goûter : pain de campagne, brun aux graines, torsade raisins-noisettes, petit épeautre, seigle, riz-sarrasin aux graines, brioche, croquant aux amandes, pain d'épices... la gamme est alléchante ! Visite commentée du fournil de 17h à 19h mardi et vendredi (durée : env. 30 mn.) Vente directe au fournil le mardi et le vendredi de 16h à 19h (pensez à réserver !)

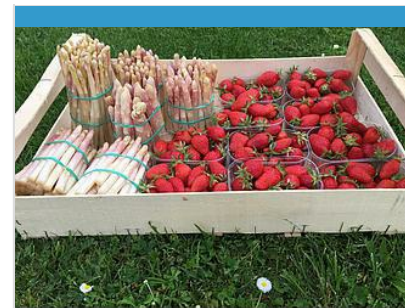

### La Ferme de Marcel

+33 6 98 36 69 98

4.2 km

📍 SAINT-AQUILIN



Cyril, jeune éleveur ovin et maraîcher passionné, cultive ses fruits et ses légumes dans le plus grand respect de la nature. Il a fait le choix de n'utiliser que des produits naturels : purin d'ortie, de fougère, de consoude, de prêle et de lavande... Légumes primeurs, asperges blanches, tomates savoureuses, endives, patates douces et légumes de saison sont les vedettes de son jardin. Visites commentées toute l'année sur RDV, en fonction de l'activité de la ferme. Vente directe sur place tous les jours, de préférence le week-end (contact téléphonique préalable recommandé).



### La Chanteracoise

+33 5 53 82 07 95  
581 Route de la Biscuiterie

4.3 km

📍 SAINT-LEON-SUR-L'ISLE



LA CHANTERACOISE est considérée comme la dernière biscuiterie artisanale de France. Installée dans le petit village de St Germain du Salembre, elle y élabore une large gamme de biscottes, toasts, croûtons et biscuits en conservant le véritable savoir-faire authentique des biscottiers. L'histoire de la biscuiterie débute dans les années 50 à Périgueux, où un jeune apprenti boulanger se voit confier par son employeur, la recette secrète des authentiques biscottes. Il décide après quelques années de reprendre une boulangerie à St-Germain-du-Salembre, où il y produit du pain au feu de bois et d'authentiques biscottes. Ces dernières rencontrant un grand succès, le boulanger décida de fonder sa propre biscuiterie : La Chanteracoise. En 2005, au moment d'une retraite bien méritée pour le fondateur, Sylvain Boucher reprend la biscuiterie. Puis en 2015, il reprend également les Biscuits Billeau.

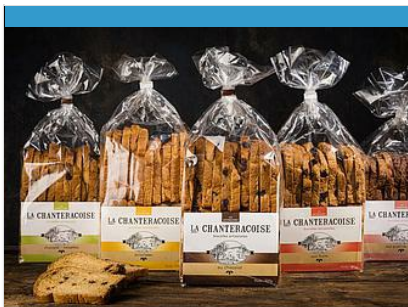

### La Chanteracoise

+33 5 53 82 07 95

<http://www.la-chanteracoise.fr>

4.5 km  
SAINT-GERMAIN-DU-SALEMBRE **5**

La Chanteracoise est considérée, à ce jour, comme la dernière biscuiterie artisanale de France. Installée historiquement au cœur du Périgord Blanc, dans le petit village de St Germain du Salembre, elle élabore une large gamme de biscottes, de toasts et de croûtons, et a su conserver le véritable savoir-faire authentique des biscottiers des années 50. Son attention sur l'origine et la qualité des matières premières contribuent à sa volonté de distribution exclusivement en épiceries fines, en commerces coopératifs et en magasins Bio. Depuis 2015, La Chanteracoise reprend la biscuiterie des frères Billeau et élargi donc sa gamme avec des croquants et palets gourmands. La Chanteracoise : 581 Route de la Biscuiterie 24110 SAINT-LEON-SUR-L'ISLE



### Caviar de Neuvic

+33 5 53 80 89 57

Elevage d'esturgeons & caviar

<https://visites.caviar-de-neuvic.com>

6.4 km  
NEUVIC **6**

Le domaine, situé à Neuvic en Dordogne, s'étend sur 20 hectares bordés par deux rivières : l'Isle et le Vern. C'est sur ce domaine que Caviar de Neuvic a choisi de créer une ferme piscicole dédiée à l'élevage des esturgeons pour produire son fameux caviar. Par des commentaires chargés d'humour et d'anecdotes insolites, le guide vous expliquera comment nos méthodes d'élevage modernes respectent le poisson et la nature. Il vous dévoilera la passion qui nous anime quand nous soignons les esturgeons et élaborons le caviar. Vous donnerez la nourriture aux poissons et pourrez, avec un équipement fourni, caresser de gros esturgeons. La visite qui suit suffira à vous convaincre que le caviar d'élevage est devenu, avec l'expérience, meilleur et plus sain que le caviar sauvage aujourd'hui disparu.

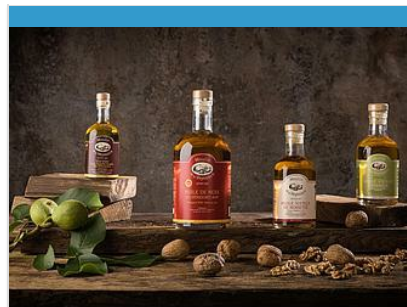

### Moulin de La Veyssière

+33 5 53 82 03 07

La Petite Veyssière

<http://www.moulindelaveyssiere.fr>

6.8 km  
NEUVIC **7**

Moulin à eau datant du XVI<sup>e</sup> siècle, le moulin de la Veyssière est le dernier moulin à huile en activité de la Vallée du Vern à Neuvic sur l'Isle. C'est en 1857 que Jacques Elias achète le moulin et depuis 165 ans, l'histoire, la passion et le savoir-faire, se transmettent de génération en génération. Nous fabriquons artisanalement des huiles et farines de caractère : noix, noisette, amande et cacahuète. Véritable patrimoine vivant, lieu de vie et de partage, la visite du moulin saura vous faire voyager entre histoire et gastronomie. Enrichissez votre découverte du moulin, avec un espace muséographique et un verger pédagogique. Profitez d'un moment gourmand, sur notre aire de pique-nique ombragée. A la fin de votre visite, une dégustation vous sera offerte. Découvrez dans l'ancienne boulangerie du moulin notre boutique gourmande. Producteur artisan de qualité Collège Culinair de France.

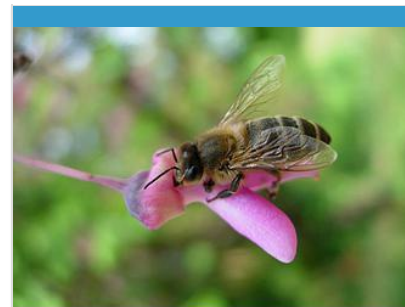

### Au Rayon de Miel

+33 6 72 21 00 62# +33 6 76 11 26 83

3165, route des Plateaux

<http://www.aurayondemiel.fr>

8.9 km  
GRIGNOLS **8**

Bruno et Emmanuelle, apiculteurs passionnés, vous invitent à découvrir leur miellerie pour tout savoir sur l'élevage des abeilles, la production de miel et de gelée royale. Savoureux miels de ronce, de tilleul, d'acacia, de châtaigner, de forêt, de fleurs sauvages, gelée royale, pollen, bonbons, pain d'épices, cire vous y attendent. De quoi concilier gourmandise et santé ! Visite commentée et gratuite, suivie d'une dégustation, le jeudi à 16h, du 13/07 au 17/08, réservation impérative. Vente de miel sur place toute l'année, boutique gourmande. Groupes : visites toute l'année sur RDV.



### Pisciculture Moulin de Boissonnie

+33 5 53 81 53 41

<http://www.pechealatruite24.com>

9.5 km  
DOUZILLAC **9**

Visite libre d'un élevage de truites arc en ciel, en eau vive sur une rivière de 1<sup>ère</sup> catégorie. Vente directe à la ferme : truites, apéritruite, œufs de truites, truites fumées. Pêche à la truite en étang 1/2 journée et journée.



# Mes recommandations (suite)

Offic  
w



Ferme Payenchet

+33 6 14 03 16 46  
Route de Montrem



Distillerie artisanale Clovis Reymond

+33 5 53 81 90 01 +33 6 08 31 49 95  
49 Rue Gabriel Reymond  
<http://www.clovisreymond.com>



Glaces de la Ferme

+33 6 75 28 03 26  
GAEC du petit clos  
<https://www.glaces-javerzac.fr>



10.2 km  
MONTREM



Les canetons arrivés à la ferme à 1 jour, sont élevés (de juin à mars) et nourris avec les céréales produites sur place. Devenus adultes ils sont gavés (de septembre à avril), avec du maïs sélectionné, pour enfin être transformés en : foie gras, pâtés, paupiettes, confits, rillettes... pour le plaisir de nos papilles ! Vente directe à la ferme toute l'année sur RDV. Visite commentée sur RDV. Boutique gourmande.

16.1 km  
VILLAMBLARD



Une maison de tradition où savoir-faire et recettes se transmettent depuis 188 ans. Les fruits sont distillés sur place dans de superbes alambics en cuivre et transformés en eaux de vie, liqueurs et sirops.

25.4 km  
SAINT-MARTIAL-D'ARTENSET



La gourmandise n'est plus un vilain défaut ! A l'ombre d'un parasol, laissez-vous tenter par une bonne glace et profitez avec les enfants des activités gratuites : labyrinthe végétal, jeux de raquettes, karting à pédales, footgolf... Les glaces et sorbets sont fabriqués à la ferme à base de lait de vache produit sur place et de fruits frais. Plus d'une trentaine de parfums sont proposés : de la mangue au rhum raisin en passant par la fraise ou le chocolat blanc... Vous trouverez forcément une glace à votre goût ! Ouvert en juillet-août tous les jours de 14h à 19h. Hors saison, consulter Facebook.



